

LA PROTONDA



ACCADEMIA DEI GIORNI STRAORDINARI

Uno spazio educativo dedicato alla crescita di bambini e ragazzi di Baranzate



LA ROTONDA

La nostra azione di comunità
per il contrasto della povertà educativa dei
minori di Baranzate

A Baranzate, un bambino su tre vive in una condizione di **deprivazione materiale** e culturale. Il reddito procapite disponibile è infatti il più basso dell'intera città metropolitana di Milano.



Povert  educativa a Baranzate

La sfida educativa in un contesto multiculturale

Baranzate, a 9 chilometri dal Duomo,   il Comune con la pi  alta percentuale di residenti stranieri d'Italia (36,7%, contro l'8,6% percentuale media nazionale).



il 18% della popolazione   costituito da minori. Il 54% dei minori residenti sul territorio   straniero

Povert  educativa a Baranzate

La sfida educativa per ridurre le disuguaglianze

LA ROTONDA

Le scarse possibilit  economiche delle famiglie finiscono per **impoverire il ventaglio delle opportunit ** cui sono **esposti i figli**, restringere i loro orizzonti, reprimere il loro potenziale emotivo o intellettuale



Intervento sui luoghi per disinnescare la trappola della povertà

Combattere la povertà intervenendo non solo sugli individui

ma attraverso interventi sistemici, interdisciplinari e complessi che tengano conto dello stato di salute dei “luoghi” in cui gli individui abitano, in modo da sanarli dagli effetti cumulativi di quella che viene definita la trappola della povertà.



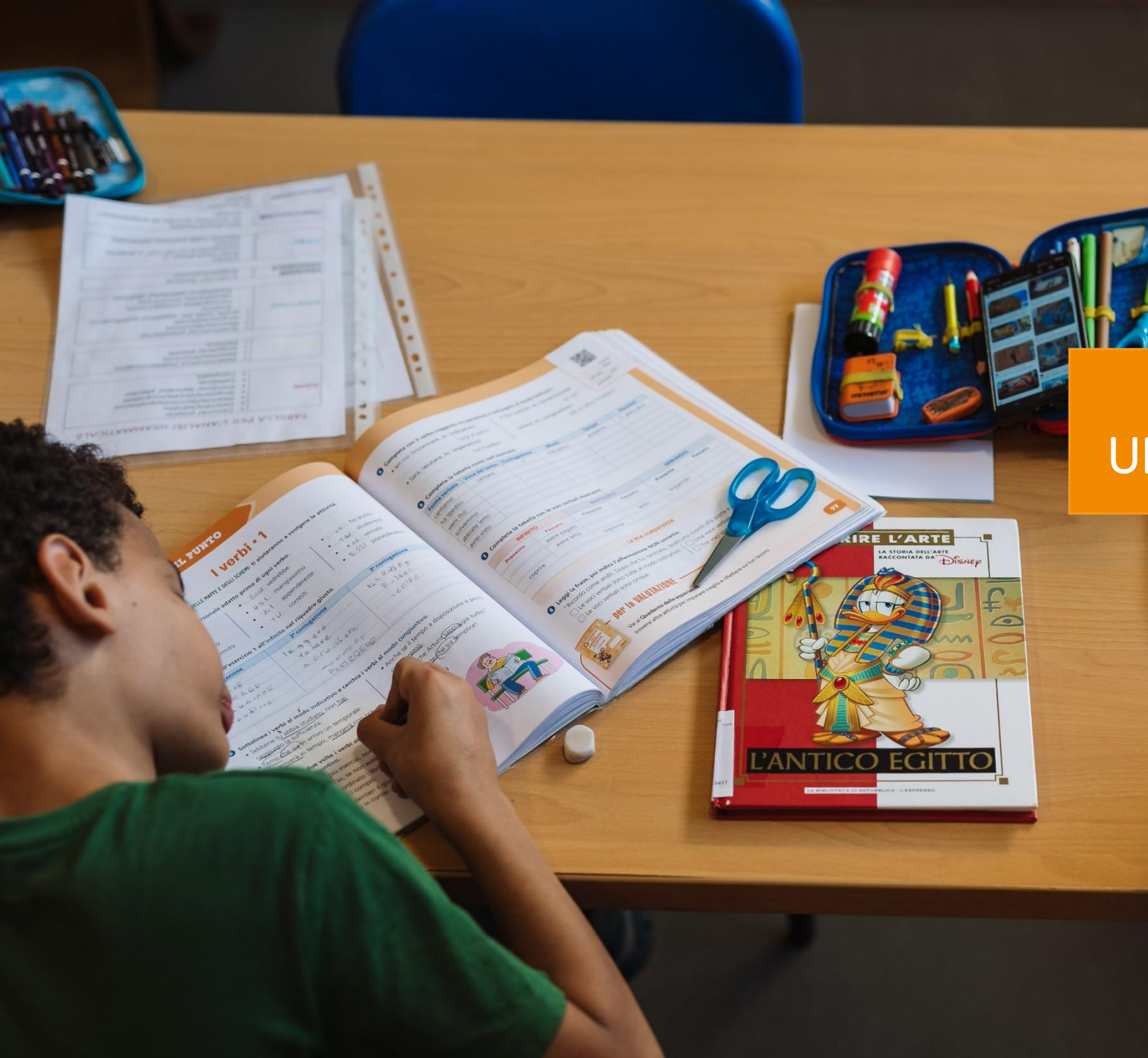

BRACCIO DI FERRO: UN DOPOSCUOLA IN QUARTIERE

Uno strumento efficace di
contrasto alla trappola della
povertà



Una sfida educativa nata nel 2005

Per offrire risorse ai minori in povertà di Baranzate

Un progetto socio-educativo nato nel 2005 rivolto a bambini e ragazzi di età compresa tra gli 8 e i 13 anni.

Dall'apertura abbiamo accompagnato più di 2000 minori

Oggi accoglie più di 200 bambini e ragazzi ogni settimana (Lunedì/Sabato) seguiti da 7 educatori, uno psicologo e 20 volontari



Lombardini22
DESIGN THINKING

LA ROTONDA

fB Fondazione
Bracco

DAL 1877
Barilla



BELFOR (●)
We care



ACCADEMIA
DEI GIORNI
STRAORDINARI

COSTRUIAMO INSIEME UNO SPAZIO A MISURA DEI SOGNI DEI BAMBINI

Aiutaci a realizzare l'accademia dei giorni straordinari

ENTRA
A FAR PARTE **CON LA TUA AZIENDA**
DI QUESTO IMPORTANTE PROGETTO DI IMPATTO SOCIALE

**RAGGIUNGI CON NOI
GLI OBIETTIVI DI SVILUPPO SOSTENIBILE**



A Baranzate: uno spazio rigenerato con le neuroscienze per garantire l'accesso ad un'istruzione di qualità ai minori in povertà



Rigeneriamo una vecchia scuola dell'Infanzia parrocchiale per farne la sede del doposcuola Braccio di Ferro

Progetto — As is

L'ex scuola materna Sant' Arialdo si sviluppa su un piano fuori terra, per una superficie di circa 300 mq e aree esterne di pertinenza di circa 900 mq, lo spazio necessita una ristrutturazione interna integrale della distribuzione, divisione e finiture.

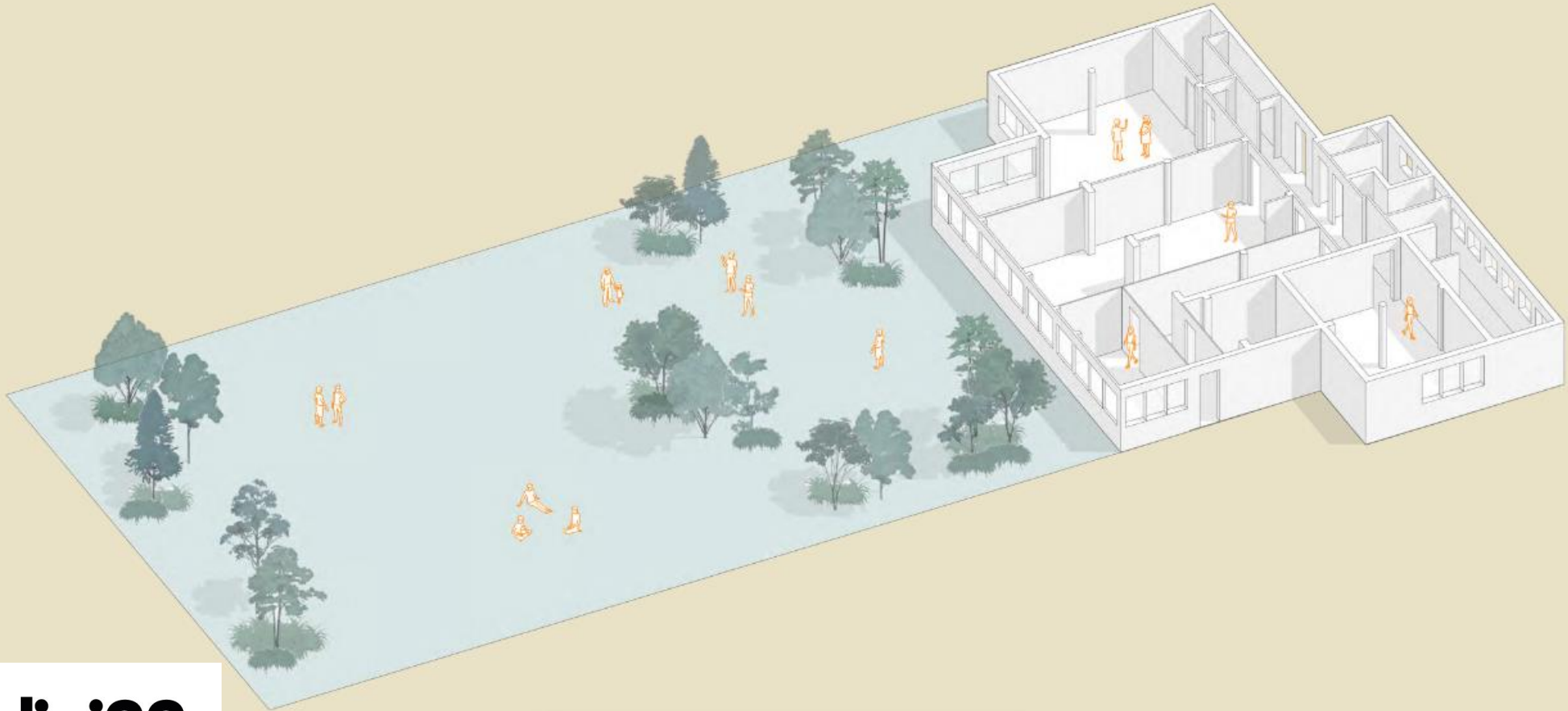

Progetto — Gli Spazi di supporto

Gli spazi di supporto chiusi dedicati allo studio, alle lezioni, ai servizi, per i ragazzi e gli educatori, sono posizionati sul perimetro dello spazio nelle zone più protette dove poter organizzare le attività di lavoro con gruppi più piccoli o che necessitano di più concentrazione.

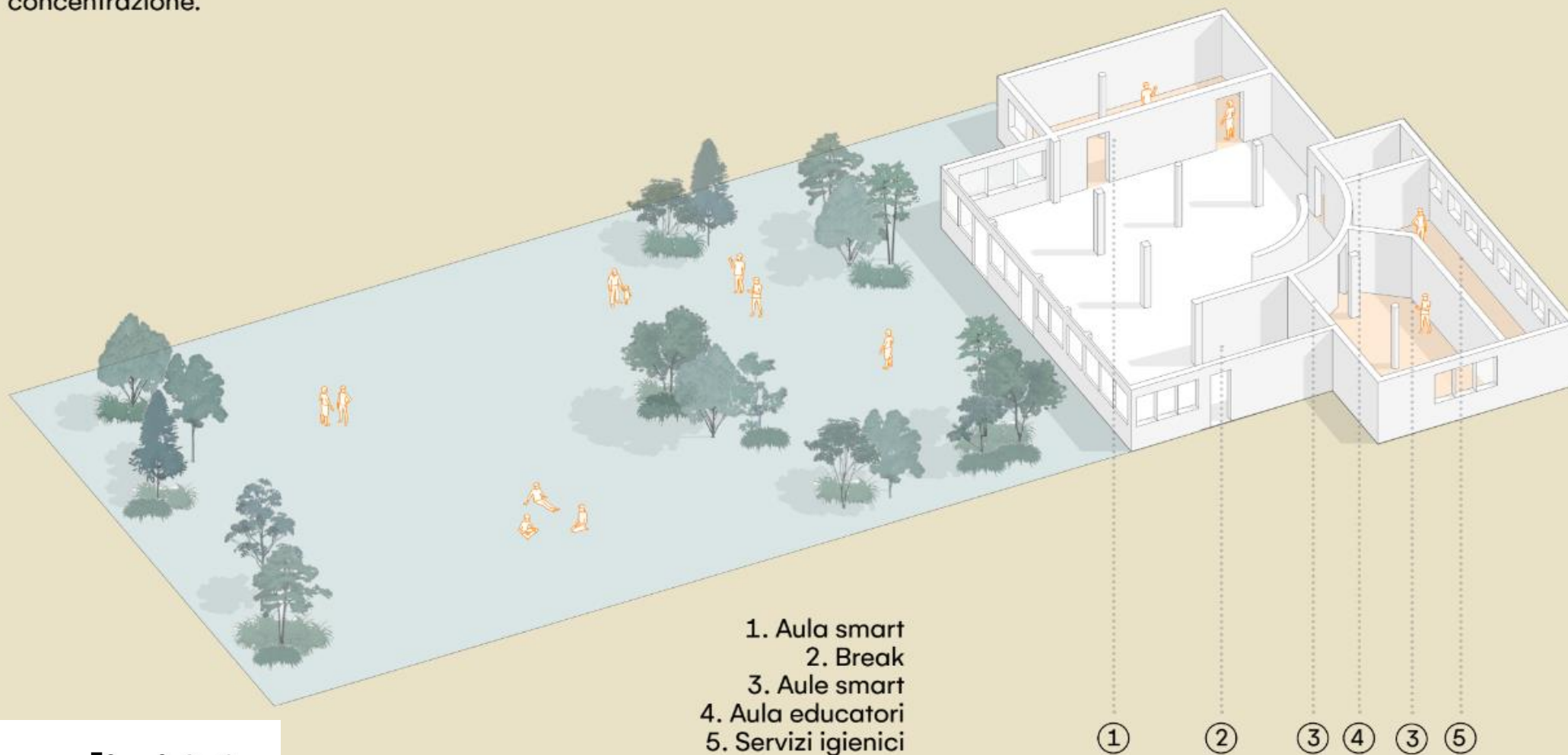

Progetto — Il cuore

Lo spazio centrale, il cuore, risulta aperto senza divisione rigide : e ' dedicato all'accoglienza e alle attività di gruppo, i ragazzi possono modificare lo spazio facilmente a seconda delle loro necessità rendendosi autonomi e protagonisti in uno spazio dove fare esperienza di condivisione.



Progetto — Gli spazi aperti

Gli spazi esterni dialogano con l'interno e collaborano all'idea di accoglienza e condivisione per un apprendimento a 360° attraverso il movimento, il verde didattico e il gioco inclusivo per un superamento della concezione classica dello spazio per lo studio, inteso come luogo chiuso, lasciando il posto a un'alternanza di attività indoor e outdoor.

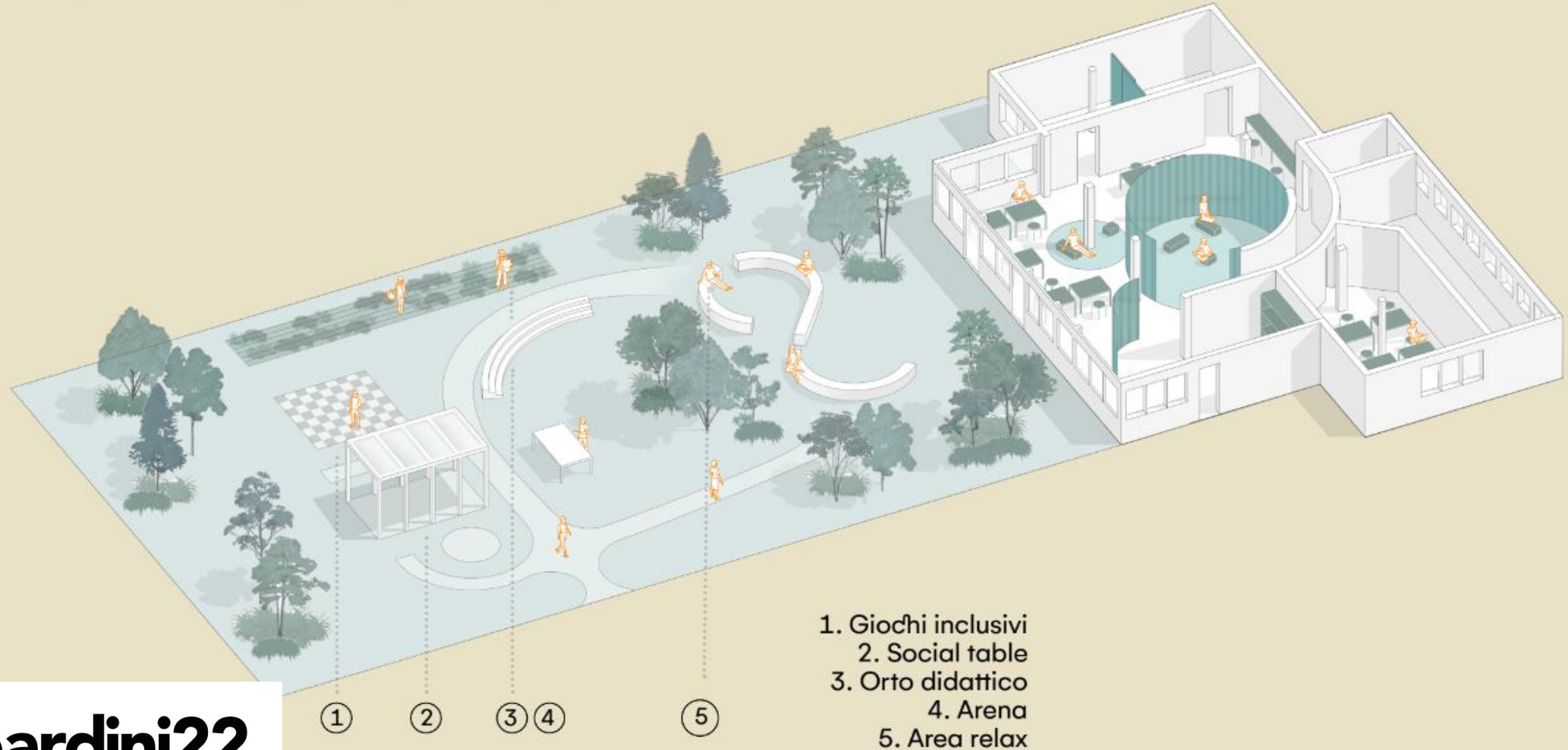

Progetto — Layout

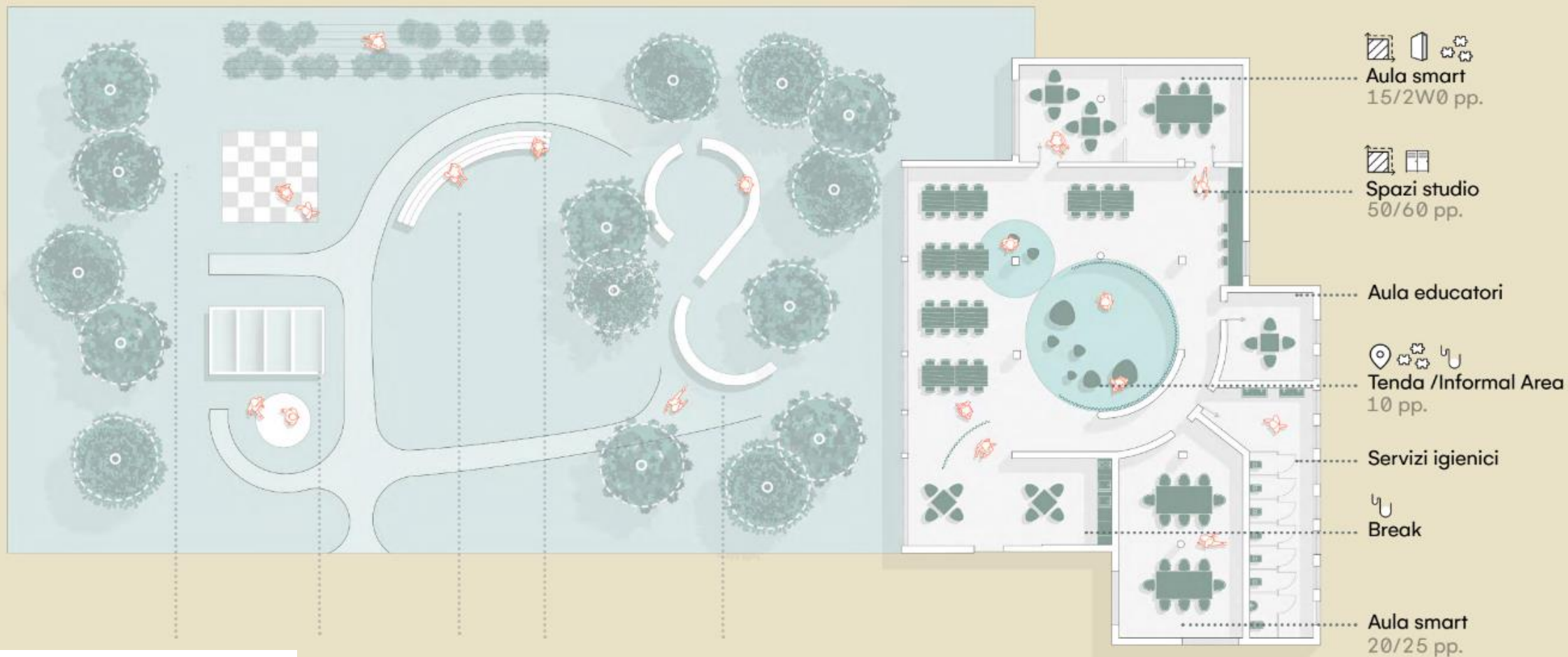

Spazi studio Arena Orti Social table

STIMA preliminare
COSTI DEL PROGETTO

€ 699.000,00

AROTONDA

Descrizione	Importo
OPERE CIVILI	€ 300.000,00
IMPIANTI ELETTRICI , DATI ED ILLUMINAZIONE	€ 150.000,00
IMPIANTI MECCANICI	€ 65.000,00
IMPIANTO FOTOVOLTAICO	€ 45.000,00
<i>Costi sicurezza 3% e Imprevisti 10%</i>	€45.000,00
IVA al 10%	€39.000,00
	€ 599.000,00
	Importo
ARREDI e materiali didattici	€ 45.000,00
ESTERNI (sistemazione verde + arredi)	€ 55.000,00
TOTALE	€ 100.000,00



ECCO COME PUOI SOSTENERE LA RISTRUTTURAZIONE DELL'ACCADEMIA



Puoi sostenerci anche tramite bonifico bancario, donando a:

FONDAZIONE LA ROTONDA ETS

Credit Agricole – **IT74U0623020100000015084574**

Benefici fiscali

Le donazioni a Fondazione La Rotonda ETS, ad esclusione di quelle in contanti, sono deducibili o detraibili come previsto dalla normativa vigente in Italia. Puoi scegliere se detrarre dall'imposta lorda il 30% dell'importo donato, fino ad un massimo di 30.000 euro, o se dedurre dal reddito le donazioni per un importo non superiore al 10% del reddito complessivo dichiarato.

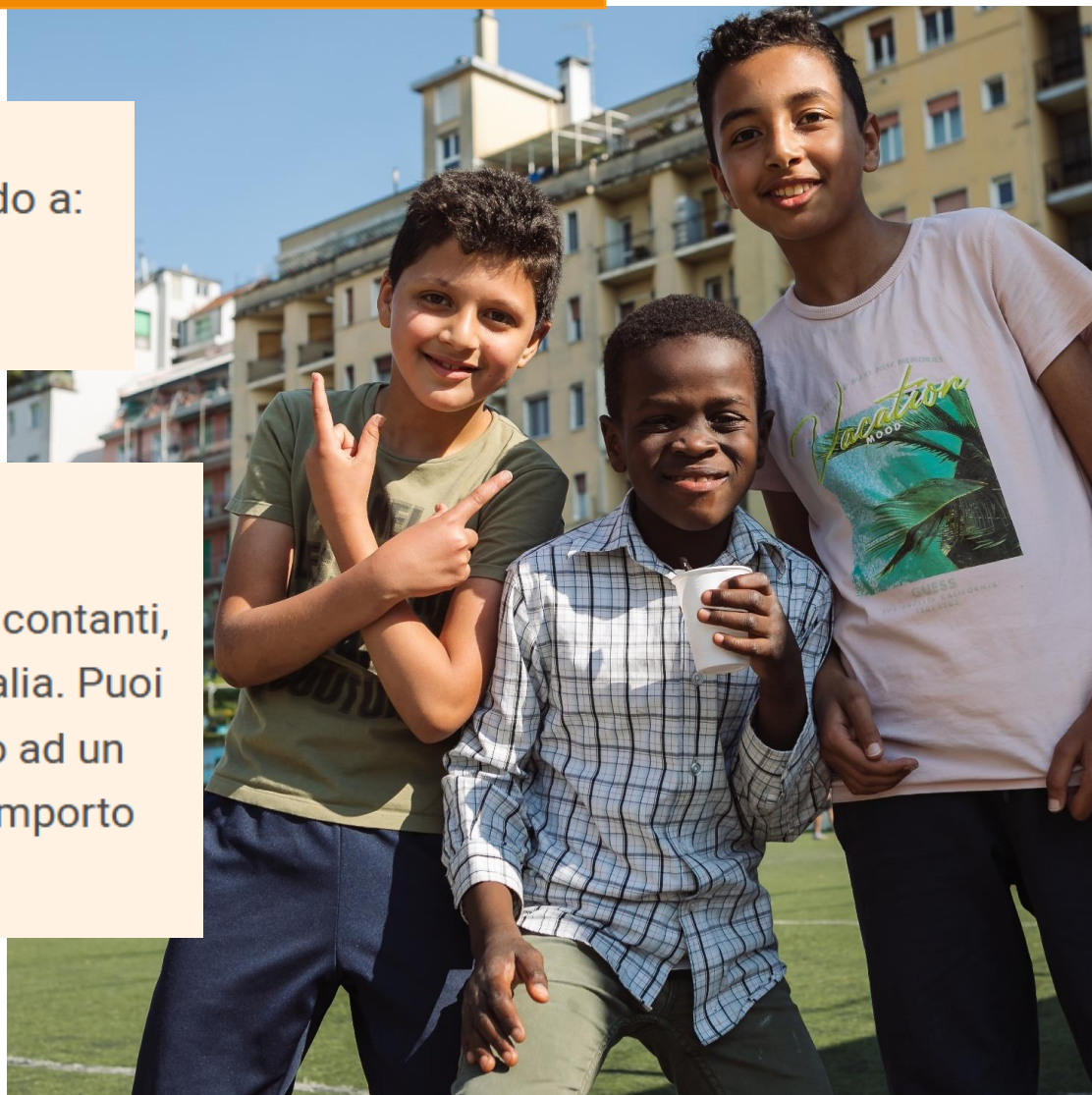

ECCO COME PUOI SOSTENERE LA RISTRUTTURAZIONE DELL'ACCADEMIA

DONA MATERIALI UTILI ALLA COSTRUZIONE E ALL'ALLESTIMENTO DEGLI SPAZI DELL'ACCADEMIA

Per ottenere le detrazioni o deduzioni fiscali la donazione deve essere accompagnata da un atto scritto in cui:

- il donatore descrive i beni donati, indica i relativi valori e, nel caso, allega la perizia giurata;
- l'ente beneficiario si impegna ad utilizzare direttamente i beni ricevuti per le attività statutarie.





Contattaci per entrare
in questo grande
progetto di
rigenerazione umana
e sociale

Samantha Lentini

Presidente *Fondazione La Rotonda ETS*

Samantha.lentini@larotonda.org

+39 333 928 3279

www.larotonda.org